PASS | STANZTECHNIK AG

distributeur exclusif pour la France et pays francophones:

P&G Outillage

INFORMATION PRODUIT

SYSTÈME TOURELLE ÉPAISSE

PASS | STANZTECHNIK AG

ps:multi-thread

pour machines type PRIMA-POWER - Station Di

- Multitool 6 stations
- Montage simple et rapide des tarauds
- Différentes tailles de taraud possible, jusqu'à M8
- Sélection automatique de chaque taraud
- Également possible sur les extrusions type crevé de taraudage
- Adapté pour tous type de tôle jusqu'à s= 8 mm
- Avec canaux de lubrification

12/2011

PASS | STANZTECHNIK AG

ps:clean-cut

pour machine type Tourelle Épaisse - Station D

- nouvelle technique de poinçonnage : La chute est guidée dans la matrice et est coupée en morceau séparemment avec la deuxième unité de refendage.
- sécurité d'utilisation maximale grâce à une programmation des plus simple.
- utilisation maximale de la matière puisqu'il est possible de refendre jusqu'à 2mm du bord de tôle.
- refendage en continu sans picots de reprise (pas de retour en arrière nécessaire).
- augmentation de la productivité puisqu'il n'est plus nécessaire d'ébavurer manuellement.
- utilisable pour les matières : Aluminium jusqu'à s = 2,0 mm Acier jusqu'à s = 1,5 mm Inox jusqu'à s = 1,2 mm

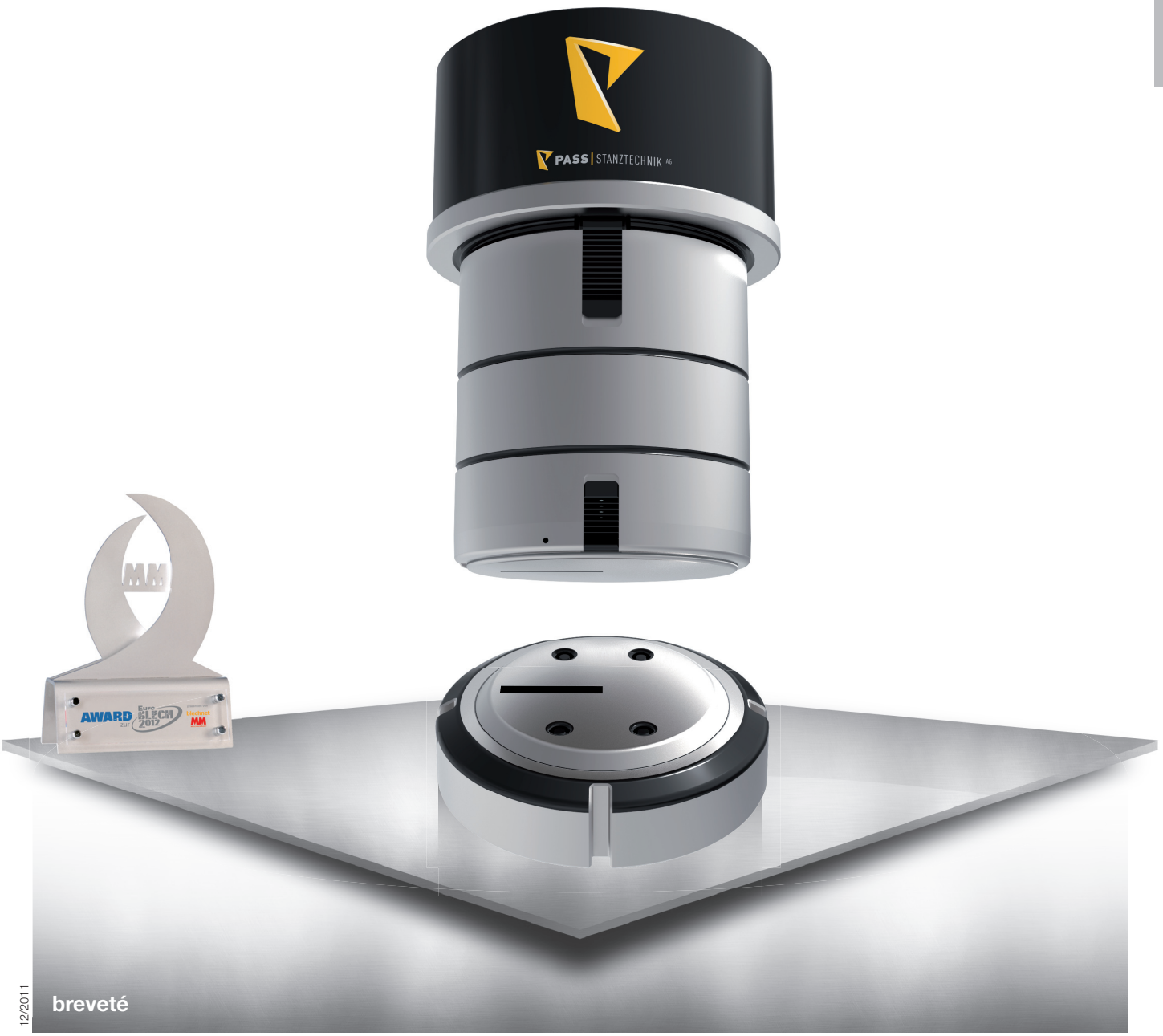

PASS | STANZTECHNIK AG

ps:multitool-8

MT8Ri3-16 pour machine type FINN-POWER

- changement simple et rapide des inserts avec une sécurité maximale.
- usure limitée des outils et des guides grâce à une longueur de guidage maximale.
- pas de marques sur la tôle grâce à l'utilisation unitaire des poinçons. Tous les poinçons inutilisés restent en position haute.
- système complet de canaux pour la lubrification interne et externe du porte-outil.
- possibilité d'adapter la force de dévêtissage à chaque type de travail.
- capacité maximale d'emploi, grâce à une conception robuste de tous les éléments, jusqu'à une épaisseur de tôle de 6mm.

11/2011

PASS | STANZTECHNIK AG

ps:multitool-3

MT3Ri3-31,75 pour machine type FINN-POWER

- changement simple et rapide des inserts avec une sécurité maximale.
- usure limitée des outils et des guides grâce à une longueur de guidage maximale.
- pas de marques sur la tôle grâce à l'utilisation unitaire des poinçons. Tous les poinçons inutilisés restent en position haute.
- système complet de canaux pour la lubrification interne et externe du porte-outil.
- possibilité d'adapter la force de dévêtissage à chaque type de travail.
- capacité maximale d'emploi, grâce à une conception robuste de tous les éléments, jusqu'à une épaisseur de tôle de 6mm.

11/2011

PASS | STANZTECHNIK AG

ps:wheel

pour systèmes TRUMPF, Salvagnini & Tourelle Épaisse

- pour différentes matières et épaisseurs
- pour différentes applications (outil à nervurer, border, décaler)
- diminution significative des déformations de tôles grâce au système différentiel
- pas de marque de dérapage dans les virages.
- lubrification intégrée
- possibilité de travailler avec des rayons de virage faibles
- très bon coefficient de friction par l'utilisation de revêtements spéciaux sur les rouleaux
- dimensions spéciales suivant demande client

02/2015

PASS | STANZTECHNIK AG

ps:beta-v2®

pour poinçonneuse type Tourelle Épaisse

- tête monobloc avec ressorts comprimés.
- réglage de la longueur d'outil simple, rapide et sûr sans outil supplémentaire
- disponible en version ABS (pour machines avec système de lubrification interne)
- plaque de dévêtissage interchangeable.
- affûtage possible jusqu'à 9,5 mm (pour tôle de s=1,0 mm), sans utilisation de cales de compensation.

08/2008

PASS | STANZTECHNIK AG

ps:alpha

pour machine Tourelle Épaisse et FINN-POWER

- tête monobloc avec ressorts comprimés.
- réglage de la longueur d'outil simple, rapide et sûr sans outil supplémentaire
- disponible en version ABS (pour machines avec système de lubrification interne)
- plaque de dévêtissage interchangeable.
- affûtage possible jusqu'à 9,5 mm (pour tôle de s=1,0 mm), sans utilisation de cales de compensation.
- Disponible pour toutes les stations : A, B, C, D, E

09/1998

PASS | STANZTECHNIK AG

ps:assembly

système à empilage

- Station A
- Station B
- Station C
- Station D
- Station E

- plaque assemblée

10/2012

PASS | STANZTECHNIK AG

ps:basic

pour machine type Tourelle EPAISSE

PASS Basic-Set
Ensemble tête + guide

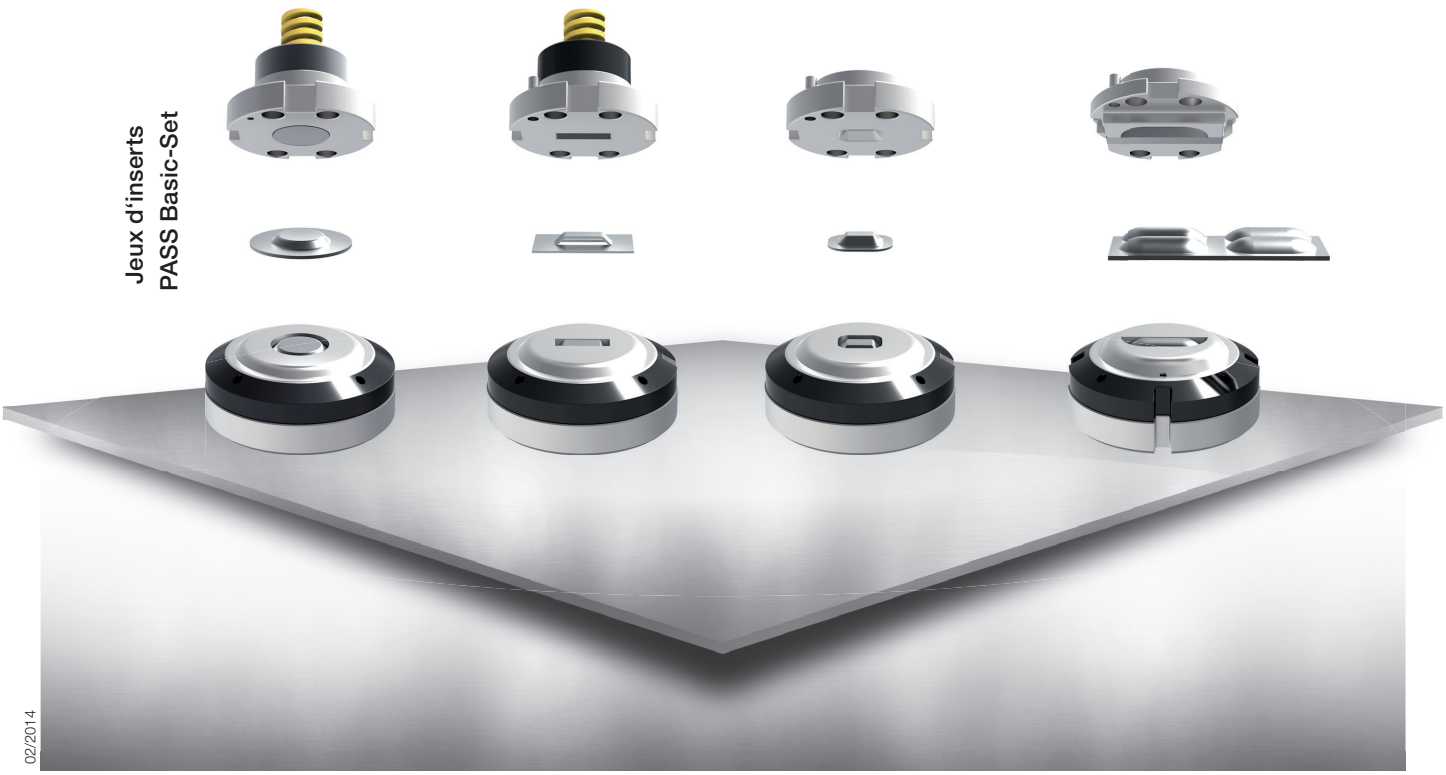

Jeux d'inserts
PASS Basic-Set

02/2014

PASS | STANZTECHNIK AG

ps:knock-out

pour réalisation de prédécoupe sur pièces à plier

- prédécoupe possible sur des zones à plier, sans déformation de la pastille
- pas de point de jonction aux arêtes vives (diminution du risque de blesser des cables)
- les pastilles peuvent être dégagées des deux côtés
- pour tous types de matière, épaisseurs de tôle ou états de surface existants (tôle pré-laquée, inox, zinguée, etc...)

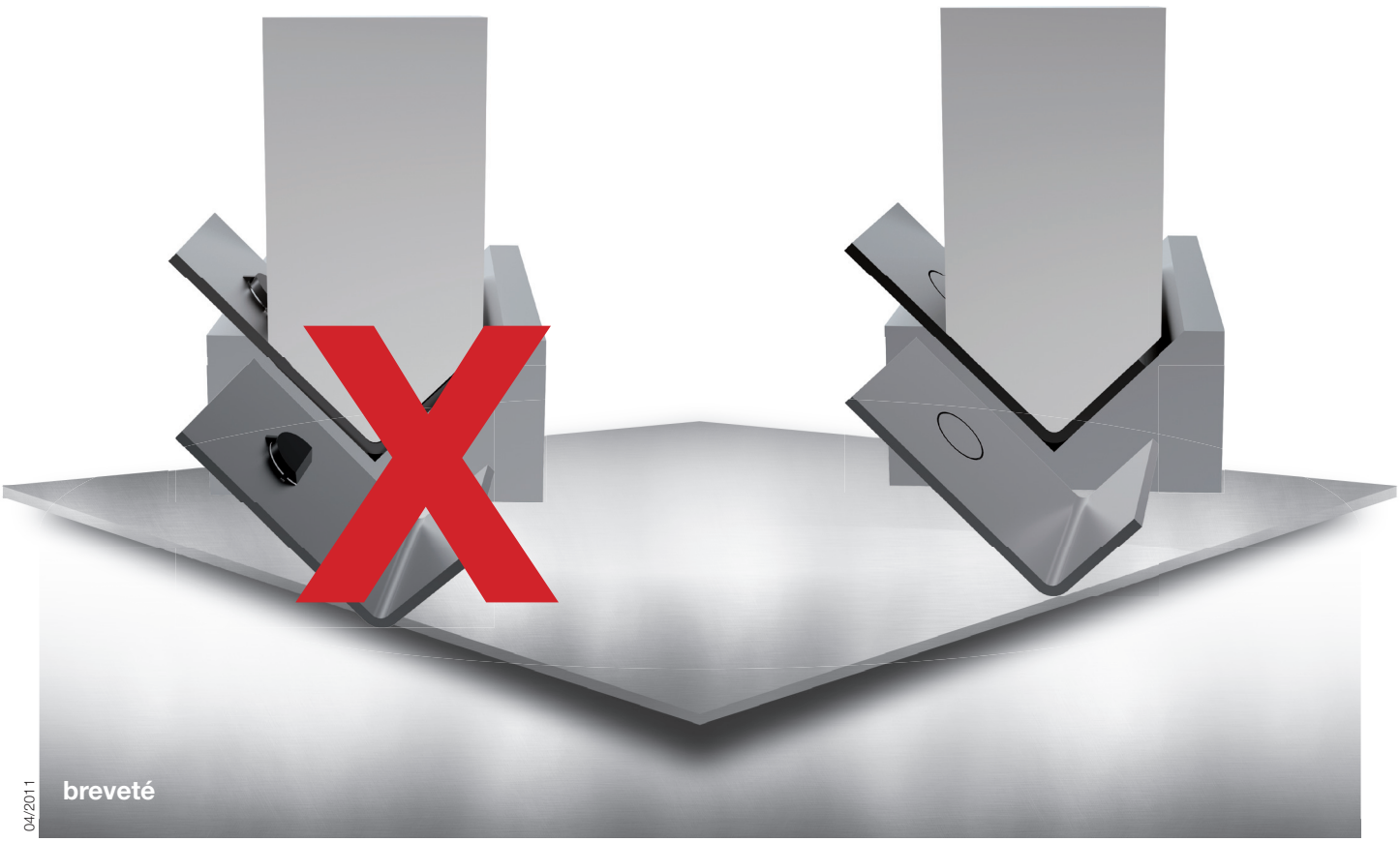

04/2011

SALVAGNINI | TOURELLE ÉPAISSE | TRUMPF

votre PARTENAIRE OUTILLAGE

PG Outillage

15, rue de Saint-Louis
68220 Hésingue | France

WEB: www.pg-outillage.fr
MAIL: info@pg-outillage.fr

TEL: +33 (0)389 67 40 22
FAX: +33 (0)389 69 81 91

information produit 2014

Am Steinkreuz 2
95473 Creußen | Germany

WEB: www.pass-ag.com
MAIL: info@pass-ag.com

FON: +49 (0) 92 70 / 9 85 - 0
FAX: +49 (0) 92 72 / 9 85 - 99